

PREGÃO PRESENCIAL Nº. 006/2021

São Raimundo Nonato-PI, 03 de Março de 2021.

À Comissão Permanente de Licitação da Prefeitura Municipal de São Lourenço do Piauí- PI.

Dados da empresa:

RAZÃO SOCIAL: IRIS ETHIERE MORAES DE OLIVEIRA-ME CNPJ: 07.139.098/0001-01 INSC. EST.:19.455.671-9

ENDEREÇO: Av. Prof ° João Menezes, 575-Centro. CIDADE: São Raimundo Nonato-PI CEP: 64.770-000

FONE/FAX: (89)3582-1655 E-mail: irisethiere@hotmail.com CONTATO: Iris Ethiere Moraes de Oliveira

Dados Bancários:

Banco: Banco do Brasil Conta Corrente: 30.135-3 Agência: 2660-3

FORMA DE PAGAMENTO: Conforme o Edital.

MODALIDADE DA PROPOSTA: Conforme o Edital.

PRAZO PARA FORNECIMENTO/ SERVIÇOS – Conforme o edital.

OBJETIVO: Aquisição de Material escolar, de expediente, didático e pedagógico, destinado a atender a demanda da Prefeitura Municipal e suas Secretarias, durante o ano de 2021.

LOTE 03 - SECRETARIA DE SAÚDE

| ITEM | DISCRIMINAÇÃO DOS PRODUTOS | MARCA | UND. | QTD. | PREÇO UNITÁRIO | | PREÇO TOTAL | |
|------|---|-------------|------|------|----------------|---|-------------|---|
| 01 | Caneta esferográfica c/ 50 Und Azul | Compactor | Cx | 30 | R\$ 37,05 | Trinta Sete Reais e Cinco Centavos | 1.111,50 | Um Mil Cento e Onze Reais e Cinquenta Centavos |
| 02 | Caneta esferográfica c/ 50 Und Preta | Compactor | Cx | 15 | R\$ 37,05 | Trinta Sete Reais e Cinco Centavos | 555,75 | Quinhentos Cinquenta Cinco Reais e Setenta Cinco Centavos |
| 03 | Caneta esferográfica c/ 50 Und Vermelha | Compactor | Cx | 15 | R\$ 37,05 | Trinta Sete Reais e Cinco Centavos | 555,75 | Quinhentos Cinquenta Cinco Reais e Setenta Cinco Centavos |
| 04 | Lápis N° 2 comum c/ 144 Und | Masterprint | Cx | 25 | R\$ 69,92 | Sessenta Nove Reais e Noventa Dois Centavos | 1.748,00 | Um Mil Setecentos Quarenta Oito Reais |
| 05 | Borracha duas cores c/ 40 Und | Mercur | Cx | 6 | R\$ 28,03 | Vinte Oito Reais e Três Centavos | 168,18 | Cento e Sessenta Oito Reais e Dezoito Centavos |
| 06 | Borracha ponteira pote c/100 Und | Mercur | Cx | 20 | R\$ 19,00 | Dezenove Reais | 380,00 | Trezentos Oitenta Reais |
| 07 | Apontador com deposito | Cis | Und | 200 | R\$ 1,80 | Um Real e Oitenta Centavos | 360,00 | Trezentos e Sessenta Reais |
| 08 | Papel A4 210x297, resma c/500 folhas | Copimax | Cx | 50 | R\$ 235,60 | Duzentos Trinta Cinco Reais e Sessenta Centavos | 11.780,00 | Onze Mil Setecentos Oitenta Reais |
| 09 | Papel madeira | São Miguel | FI | 400 | R\$ 0,86 | Oitenta Seis Centavos | 344,00 | Trezentos Quarenta Quatro Reais |



| | | | | | | | | |
|----|---|--------------|-----|-----|------------|--|----------|--|
| 10 | Papel ofício 2, 216x330, resma c/ folhas | Copimax | Und | 10 | R\$ 26,10 | Vinte Seis Reais e Dez Centavos | 261,00 | Duzentos Sessenta Um Reais |
| 11 | Pasta Az lambo largo | Frama | Und | 150 | R\$ 12,49 | Doze Reais e Quarenta Nove Centavos | 1.873,50 | Um Mil Oitocentos Setenta Três Reais e Cinquenta Centavos |
| 12 | Pasta PVC c/ aba elástica 10mm | Polibras | Und | 300 | R\$ 2,61 | Dois Reais e Sessenta Um Centavos | 783,00 | Setecentos Oitenta Três Reais |
| 13 | Pasta PVC transparente 2cm | Polibras | Und | 60 | R\$ 3,42 | Três Reais e Quarenta Dois Centavos | 205,20 | Duzentos Cinco Reais e Vinte Centavos |
| 14 | Pasta PVC transparente 4cm | Polibras | Und | 60 | R\$ 4,70 | Quatro Reais e Setenta Centavos | 282,00 | Duzentos Oitenta Dois Reais |
| 15 | Pasta PVC transparente 3 cm | Polibras | Und | 60 | R\$ 3,80 | Três Reais e Oitenta Centavos | 228,00 | Duzentos Vinte Oito Reais |
| 16 | Pasta sanfonada A4 c/ 31 divisória | Polibras | Und | 5 | R\$ 45,79 | Quarenta Cinco Reais e Setenta Nove Centavos | 228,95 | Duzentos Vinte Oito Reais e Noventa Cinco Centavos |
| 17 | Livro ata c/50 FL | São Domingos | Und | 40 | R\$ 9,98 | Nove Reais e Noventa Oito Centavos | 399,20 | Trezentos Noventa Nove Reais e Vinte Centavos |
| 18 | Percevejo c/100 | Acc | Cx | 8 | R\$ 3,90 | Três Reais e Noventa Centavos | 31,20 | Trinta Um Reais e Vinte Centavos |
| 19 | Perfurador c/ capacidade p/ 100 folhas | Adeck | Und | 5 | R\$ 119,84 | Cento e Dezenove Reais e Oitenta Quatro Centavos | 599,20 | Quinhentos Noventa Nove Reais e Vinte Centavos |
| 20 | Perfurador c/ capacidade p/ 20 folhas | Adeck | Und | 5 | R\$ 33,63 | Trinta Três Reais e Sessenta Três Centavos | 168,15 | Cento e Sessenta Oito Reais e Quinze Centavos |
| 21 | Pistola de cola quente pequena | Cis | Und | 8 | R\$ 23,75 | Vinte Três Reais e Setenta Cinco Centavos | 190,00 | Cento e Noventa Reais |
| 22 | Pistola de cola quente grande | Cis | Und | 8 | R\$ 43,70 | Quarenta Três Reais e Setenta Centavos | 349,60 | Trezentos Quarenta Nove Reais e Sessenta Centavos |
| 23 | Porta durex pequeno | Tilibra | Und | 5 | R\$ 18,72 | Dezoito Reais e Oitenta Um Centavos | 93,60 | Noventa Três Reais e Sessenta Centavos |
| 24 | Prancheta DURAPLAC A4 | Acrimet | Und | 80 | R\$ 15,11 | Quinze Reais e Onze Centavos | 1.208,80 | Um Mil Duzentos Oito Reais e Oitenta Centavos |
| 25 | Quadro p/ aviso feltro 50x70 borda alumínio | Stalo | Und | 12 | R\$ 104,33 | Cento e Quatro Reais e Trinta Três Centavos | 1.251,96 | Um Mil Duzentos Cinquenta Um Reais e Noventa Seis Centavos |
| 26 | Régua plástica transp. 30cm | Walleu | Und | 40 | R\$ 0,90 | Noventa Centavos | 36,00 | Trinta Seis Reais |

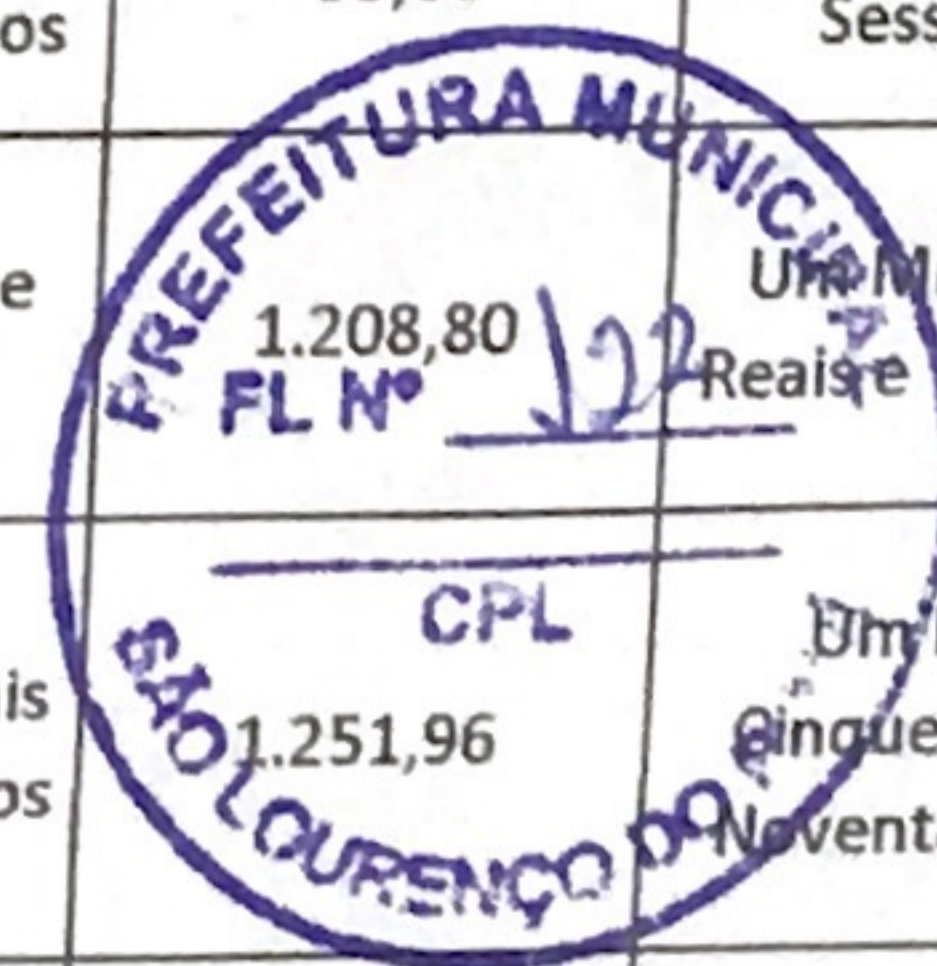

| | | | | | | | | |
|----|---|--------------|-----|------|-----------|---|----------|--|
| 27 | Tecido TNT Metro | Sul Brasil | Mts | 1000 | R\$ 2,85 | Dois Reais e Oitenta Cinco Centavos | 2.850,00 | Dois Mil Oitocentos Cinquenta Reais |
| 28 | Tesoura comum grande | Desart | Und | 10 | R\$ 18,81 | Dezoito Reais e Oitenta Um Centavos | 188,10 | Cento e Oitenta Oito Reais e Dez Centavos |
| 29 | Tesoura de picotar | Desart | Und | 2 | R\$ 8,27 | Oito Reais e Vinte Sete Centavos | 16,54 | Dezesseis Reais e Cinquenta Quatro Centavos |
| 30 | Tesoura sem ponta pequena 13cm | Cis | Und | 10 | R\$ 3,28 | Três Reais e Vinte Oito Centavos | 32,80 | Trinta Dois Reais e Oitenta Centavos |
| 31 | Tinta p/ carimbo Azul/Preta | Piloto | Und | 2 | R\$ 9,98 | Novo Reais e Noventa Oito Centavos | 19,96 | Dezenove Reais e Noventa Seis Centavos |
| 32 | Tinta p/ marcador permanente cores variadas | Piloto | Und | 3 | R\$ 9,98 | Novo Reais e Noventa Oito Centavos | 29,94 | Vinte Nove Reais e Noventa Quatro Centavos |
| 33 | Molha dedo | Cis | Und | 12 | R\$ 3,80 | Três Reais e Oitenta Centavos | 45,60 | Quarenta Cinco Reais e Sessenta Centavos |
| 34 | Grampeador médio 40 FI | Maped | Und | 5 | R\$ 49,88 | Quarenta Nove Reais e Oitenta Oito Centavos | 249,40 | Duzentos Quarenta Nove Reais e Quarenta Centavos |
| 35 | Grampeador pequeno 20 FI | Maped | Und | 10 | R\$ 29,83 | Vinte Nove Reais e Oitenta Três Centavos | 298,30 | Duzentos Noventa Oito Reais e Trinta Centavos |
| 36 | Grampo p/ grampeador 26/6, c/5000 | Acc | Und | 5 | R\$ 8,55 | Oito Reais e Cinquenta Cinco Centavos | 42,75 | Quarenta Dois Reais e Setenta Cinco Centavos |
| 37 | Liga elástica N°18 c/100g | Mercur | Pc | 40 | R\$ 6,03 | Seis Reais e Três Centavos | 241,20 | Duzentos Quarenta Um Reais e Vinte Centavos |
| 38 | Livro Ata c/100 FI | São Domingos | Und | 30 | R\$ 19,00 | Dezenove Reais | 570,00 | Quinhentos Setenta Reais |
| 39 | Livro de ponto c/100 FI | São Domingos | Und | 40 | R\$ 25,18 | Vinte Cinco Reais e Dezoito Centavos | 1.007,20 | Um Mil Sete Reais e Vinte Centavos |
| 40 | Livro protocolo c/100 FI | São Domingos | Und | 2 | R\$ 9,98 | Novo Reais e Noventa Oito Centavos | 19,96 | Dezenove Reais e Noventa Seis Centavos |
| 41 | Marca texto diversas cores | Tris | Und | 48 | R\$ 2,85 | Dois Reais e Oitenta Cinco Centavos | 136,80 | Cento e Trinta Seis Reais e Oitenta Centavos |
| 42 | Marcador permanente Azul | Piloto | Und | 6 | R\$ 5,65 | Cinco Reais e Sessenta Cinco Centavos | 33,90 | Trinta Três Reais e Noventa Centavos |
| 43 | Marcador permanente Preto | Piloto | Und | 6 | R\$ 5,65 | Cinco Reais e Sessenta Cinco Centavos | 33,90 | Trinta Três Reais e Noventa Centavos |
| 44 | Marcador permanente Vermelho | Piloto | Und | 6 | R\$ 5,65 | Cinco Reais e Sessenta Cinco Centavos | 33,90 | Trinta Três Reais e Noventa Centavos |
| 45 | Cola branca 90g | Koala | Und | 60 | R\$ 2,38 | Dois Reais e Trinta Oito Centavos | 142,80 | Cento e Quarenta Dois Reais e Oitenta Centavos |
| 46 | Fita corretiva | Mercur | Und | 8 | R\$ 11,40 | Onze Reais e Quarenta Centavos | 91,20 | Noventa Um Reais e Vinte Centavos |

33
 PREFEITURA MUNICIPAL
 R\$ 123
 CPL
 142,80
 19.455.671-9

| | | | | | | | | |
|----|---|-----------|-----|-----|------------|---|--------|--|
| 47 | Envelope 18x24 | Scryt | Und | 300 | R\$ 0,33 | Trinta Três Centavos | 99,00 | Noventa Nove Reais |
| 48 | Envelope 26x41 | Scryt | Und | 500 | R\$ 0,43 | Quarenta Três Centavos | 215,00 | Duzentos Quinze Reais |
| 49 | Envelope 31x41 | Scryt | Und | 200 | R\$ 0,67 | Sessenta Sete Centavos | 134,00 | Cento e Trinta Quatro Reais |
| 50 | Fita gomada crepe 38x50 | Tartan | Und | 50 | R\$ 12,07 | Doze Reais e Sete Centavos | 603,50 | Seiscentos Três Reais e Cinquenta Centavos |
| 51 | Fita Polipropileno 38x50 | Adere | Und | 50 | R\$ 4,56 | Quatro Reais e Cinquenta Seis Centavos | 228,00 | Duzentos Vinte Oito Reais |
| 52 | Alfinete cabeça colorida | Acc | Cx | 10 | R\$ 6,18 | Seis Reais e Dezoito Centavos | 61,80 | Sessenta Um Reais e Oitenta Centavos |
| 53 | Almofada para carimbo N°3 Azul | Radex | Und | 10 | R\$ 7,13 | Sete Reais e Treze Centavos | 71,30 | Setenta Um Reais e Trinta Centavos |
| 54 | Arquivo morto em pasta polionda | Polibras | Und | 30 | R\$ 8,50 | Oito Reais e Cinquenta Centavos | 255,00 | Duzentos Cinquenta Cinco Reais |
| 55 | Caneta p/ escrita CD Azul | Piloto | Und | 10 | R\$ 5,65 | Cinco Reais e Sessenta Cinco Centavos | 56,50 | Cinquenta Seis Reais e Cinquenta Centavos |
| 56 | Calculadora c/ 12 dígitos | Kenko | Und | 20 | R\$ 15,50 | Quinze Reais e Cinquenta Centavos | 310,00 | Trezentos Dez Reais |
| 57 | Clipe 4/0 c/50 | Acc | Cx | 10 | R\$ 3,71 | Três Reais e Setenta Um Centavos | 37,10 | Trinta Sete Reais e Dez Centavos |
| 58 | Clipe 6/0 c/50 | Acc | Cx | 4 | R\$ 4,18 | Quatro Reais e Dezoito Centavos | 16,72 | Dezesseis Reais e Setenta Dois Centavos |
| 59 | Bastão cola quente grossa | Rendicola | Und | 100 | R\$ 1,33 | Um Real e Trinta Três Centavos | 133,00 | Cento e Trinta Três Reais |
| 60 | Pasta Az lambo fina | Frama | Und | 25 | R\$ 15,68 | Quinze Reais e Sessenta Oito Centavos | 392,00 | Trezentos Noventa Dois Reais |
| 61 | Pasta Az para contracheque | Frama | Und | 10 | R\$ 21,76 | Vinte Um Reais e Setenta Seis Centavos | 217,60 | Duzentos Dezesete Reais e Sessenta Centavos |
| 62 | Etiqueta A4 2048 INKJET + LASER c/25fls | Pimaco | Cx | 5 | R\$ 121,50 | Cento e Vinte Um Reais e Cinquenta Centavos | 607,50 | Seiscentos Sete Reais e Cinquenta Centavos |
| 63 | Papel contacttransparente 45cm 02m | Poleasel | RL | 10 | R\$ 11,40 | Onze Reais e Quarenta Centavos | 114,00 | Cento e Quatorze Reais |
| 64 | Bloco para anotações auto-colante | Tilibra | und | 10 | R\$ 6,75 | Seis Reais e Setenta Cinco Centavos | 67,50 | Sessenta Sete Reais e Cinquenta Centavos |
| 65 | Papel Cartolina | Bignard | FL | 100 | R\$ 0,67 | Sessenta Sete Centavos | 67,00 | Sessenta Sete Reais |
| 66 | Pincel atômico | Piloto | Und | 30 | R\$ 4,66 | Quatro Reais e Sessenta Seis Centavos | 139,80 | Cento e Trinta Nove Reais e Oitenta Centavos |

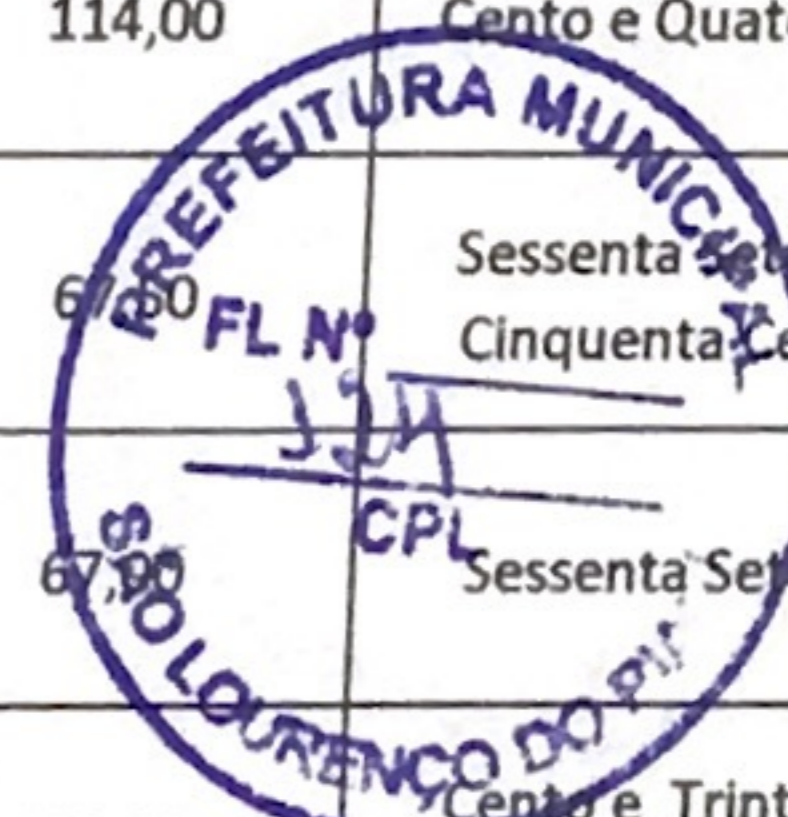



IRIS ETHIERE MORAES DE OLIVEIRA-ME
CNPJ: 07.139.098/0001-01
INSC. EST.: 19.455.671-9

| | | | | | | | | | |
|--------------------|---------------------------|--|-----|-----|----------|------------------------------------|----------------------|-----------------------------------|--|
| 67 | Clipes 5 embalagem c/ 100 | Acc | cx | 5 | R\$ 7,60 | Sete Reais e Sessenta Centavos | 38,00 | Trinta Oito Reais | |
| 68 | Pasta suspensa | Dello | Und | 300 | R\$ 3,99 | Três Reais e Noventa Nove Centavos | 1.197,00 | Um Mil Cento e Noventa Sete Reais | |
| TOTAL GERAL | | Trinta Seis Mil Trezentos Trinta Oito Reais e Onze Centavos | | | | | R\$ 36.338,11 | | |

Declaramos expressamente, que nos preços propostos, estão inclusas todas as despesas concernentes a transportes, encargos sociais, assistência técnica, benefícios e despesas indiretas, licenças inerentes à especialidade e tributos, e tudo o mais necessário à perfeita e cabal execução dos mesmos.

São Raimundo Nonato-PI, 03 de Março de 2021.

Iris Ethiere Moraes de Oliveira

Iris Ethiere Moraes de Oliveira
CPF: 861.097.313-15
RG: 1.827.291 SSP/PI

Inscrição no Cad. ICMS
19.455.671-9

IRIS ETHIERE MORAES
DE OLIVEIRA

Av. Prof. João Menezes, 575 - Centro
CEP 64770-000 - São Raimundo Nonato - PI

CNPJ 07.139.098/0001-01



AV. PROFESSOR JOÃO MENEZES, 575-CENTRO-SÃO RAIMUNDO NONATO-PI, CEP: 64.770-000 FONE: (89)3582-1655

E-MAIL: irisethiere@hotmail.com



PREGÃO PRESENCIAL Nº. 006/2021

São Raimundo Nonato-PI, 03 de Março de 2021.

À Comissão Permanente de Licitação da Prefeitura Municipal de São Lourenço do Piauí- PI.

Dados da empresa:

RAZAO SOCIAL: IRIS ETHIERE MORAES DE OLIVEIRA-ME CNPJ: 07.139.098/0001-01 INSC. EST.:19.455.671-9

ENDEREÇO: Av. Profº João Menezes, 575-Centro. CIDADE: São Raimundo Nonato-PI CEP: 64.770-000

FONE/FAX: (89)3582-1655 E-mail: irisethiere@hotmail.com CONTATO: Iris Ethiere Moraes de Oliveira

Dados Bancários:

Banco: Banco do Brasil Conta Corrente: 30.135-3 Agência: 2660-3

FORMA DE PAGAMENTO: Conforme o Edital.

VALIDADE DA PROPOSTA: Conforme o Edital.

PRAZO PARA FORNECIMENTO/ SERVIÇOS – Conforme o edital.

OBJETIVO: Aquisição de Material escolar, de expediente, didático e pedagógico, destinado a atender a demanda da Prefeitura Municipal e suas Secretarias, durante o ano de 2021.

LOTE 04 - SECRETARIA DE ASSISTÊNCIA SOCIAL

| ITEM | DISCRIMINAÇÃO DOS PRODUTOS | MARCA | UND. | QTD. | PREÇO UNITÁRIO | PREÇO TOTAL | | |
|------|---|------------|------|------|----------------|---|-----------|---|
| 01 | Caneta esferográfica c/ 50 Und Azul | Compactor | Cx | 30 | R\$ 37,05 | Trinta Sete Reais e Cinco Centavos | 1.111,50 | Um Mil Cento e Onze Reais e Cinquenta Centavos |
| 02 | Caneta esferográfica c/ 50 Und Preta | Compactor | Cx | 30 | R\$ 37,05 | Trinta Sete Reais e Cinco Centavos | 1.111,50 | Um Mil Cento e Onze Reais e Cinquenta Centavos |
| 03 | Caneta esferográfica c/ 50 Und Vermelha | Compactor | Cx | 12 | R\$ 37,05 | Trinta Sete Reais e Cinco Centavos | 444,60 | Quatrocentos Quarenta Quatro Reais e Sessenta Centavos |
| 04 | Lápis Nº 2 comum c/ 144 Und | Injex | Cx | 20 | R\$ 69,92 | Sessenta Nove Reais e Noventa Dois Centavos | 1.398,40 | Um Mil Trezentos Noventa Oito Reais e Quarenta Centavos |
| 05 | Borracha duas cores c/ 40 Und | Mercur | Cx | 12 | R\$ 28,03 | Vinte Oito Reais e Três Centavos | 336,36 | Trezentos Trinta Seis Reais e Trinta Seis Centavos |
| 06 | Borracha ponteira pote c/100 Und | Mercur | Cx | 30 | R\$ 19,00 | Dezenove Reais | 570,00 | Quinhentos Setenta Reais |
| 07 | Apontador com deposito | Cis | Und | 50 | R\$ 1,80 | Um Real e Oitenta Centavos | 90,00 | Noventa Reais |
| 08 | Papel A4 210x297, resma c/500 folhas | Copimax | Cx | 60 | R\$ 235,60 | Duzentos Trinta Cinco Reais e Sessenta Centavos | 14.136,00 | Quatorze Mil Cento e Trinta Seis Reais |
| 09 | Papel madeira | São Miguel | FI | 300 | R\$ 0,86 | Oitenta Seis Centavos | 258,00 | Duzentos Cinquenta Oito Reais |

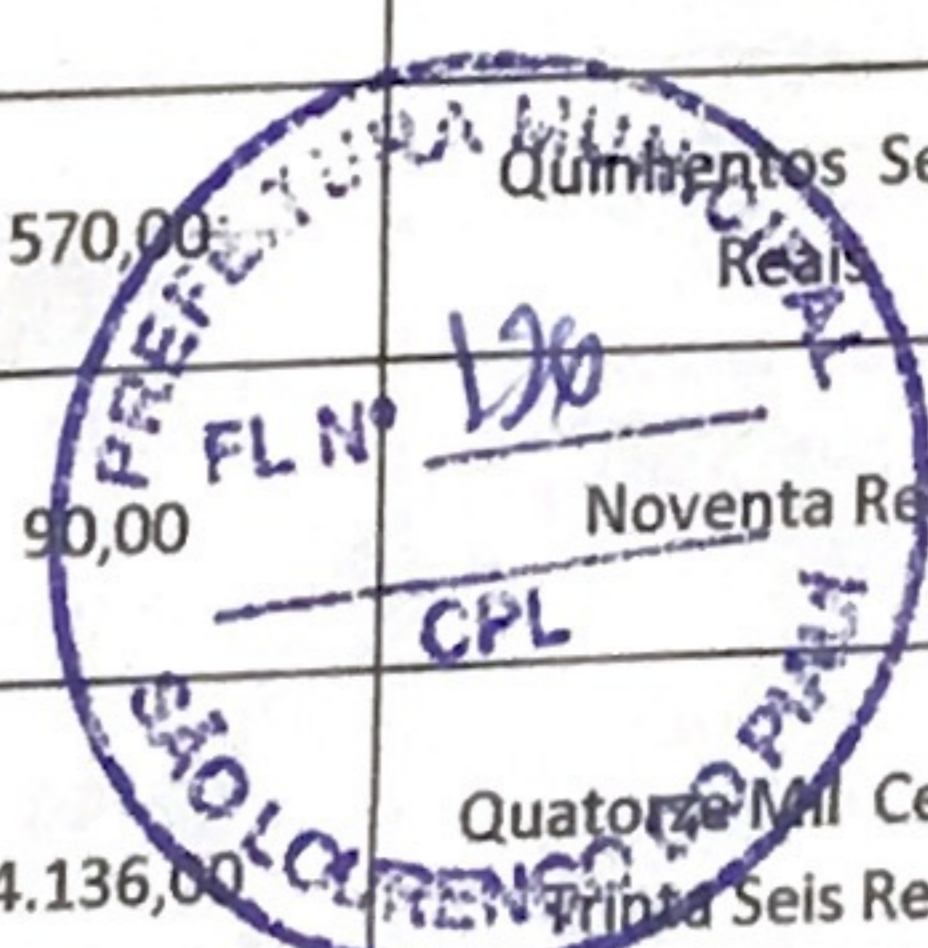

| | | | | | | | | |
|----|---|--------------|-----|------|------------|--|----------|--|
| 10 | Papel ofício 2, 216x330, resma c/ folhas | Copimax | Cx | 20 | R\$ 261,20 | Duzentos Sessenta Um Reais e Vinte Centavos | 5.224,00 | Cinco Mil Duzentos Vinte Quatro Reais |
| 11 | Pasta Az lambo largo | Frama | Und | 100 | R\$ 12,49 | Doze Reais e Quarenta Nove Centavos | 1.249,00 | Um Mil Duzentos Quarenta Nove Reais |
| 12 | Pasta PVC c/ aba elástica 10mm | Polibras | Und | 200 | R\$ 2,61 | Dois Reais e Sessenta Um Centavos | 522,00 | Quinhentos Vinte Dois Reais |
| 13 | Pasta PVC transparente 2cm | Polibras | Und | 200 | R\$ 3,42 | Três Reais e Quarenta Dois Centavos | 684,00 | Seiscentos Oitenta Quatro Reais |
| 14 | Pasta PVC transparente 4cm | Polibras | Und | 200 | R\$ 4,70 | Quatro Reais e Setenta Centavos | 940,00 | Novencentos Quarenta Reais |
| | Balão | Latex | Pct | 200 | R\$ 10,40 | Dez Reais e Quarenta Centavos | 2.080,00 | Dois Mil Oitenta Reais |
| 16 | Pasta sanfonada A4 c/ 31 divisória | Polibras | Und | 15 | R\$ 45,79 | Quarenta Cinco Reais e Setenta Nove Centavos | 686,85 | Seiscentos Oitenta Seis Reais e Oitenta Cinco Centavos |
| 17 | Livro ata c/50 FL | São Domingos | Und | 10 | R\$ 9,98 | Doze Reais e Noventa Oito Centavos | 99,80 | Noventa Nove Reais e Oitenta Centavos |
| 18 | Percevejo c/100 | Acc | Cx | 5 | R\$ 3,90 | Três Reais e Noventa Centavos | 19,50 | Dezenove Reais e Cinquenta Centavos |
| 19 | Perfurador c/ capacidade p/ 100 folhas | Adeck | Und | 5 | R\$ 119,84 | Cento e Dezenove Reais e Oitenta Quatro Centavos | 599,20 | Quinhentos Noventa Nove Reais e Vinte Centavos |
| 20 | Perfurador c/ capacidade p/ 20 folhas | Adeck | Und | 5 | R\$ 33,63 | Trinta Três Reais e Sessenta Três Centavos | 168,15 | Cento e Sessenta Oito Reais e Quinze Centavos |
| | Pistola de cola quente pequena | Cis | Und | 20 | R\$ 23,75 | Vinte Três Reais e Setenta Cinco Centavos | 475,00 | Quatrocentos Setenta Cinco Reais |
| 22 | Pistola de cola quente grande | Cis | Und | 20 | R\$ 43,70 | Quarenta Três Reais e Setenta Centavos | 874,00 | Oitocentos Setenta Quatro Reais |
| 23 | Porta durex pequeno | Tilibra | Und | 2 | R\$ 18,72 | Dezoito Reais e Setenta Dois Centavos | 37,44 | Trinta Sete Reais e Quarenta Quatro Centavos |
| 24 | Prancheta DURAPLAC A4 | Acrimet | Und | 20 | R\$ 15,11 | Quinze Reais e Onze Centavos | 302,20 | Trezentos Dois Reais e Vinte Centavos |
| 25 | Quadro p/ aviso feltro 50x70 borda alumínio | Stalo | Und | 2 | R\$ 104,03 | Cento e Quatro Reais e Três Centavos | 208,06 | Duzentos Oito Reais e Seis Centavos |
| 26 | Régua plástica transp. 30cm | Walleu | Und | 30 | R\$ 0,90 | Noventa Centavos | 27,00 | Vinte Sete Reais |
| 27 | Tecido TNT Metro | Sul Brasil | M | 2000 | R\$ 2,85 | Dois Reais e Oitenta Cinco Centavos | 5.700,00 | Cinco Mil Setecentos Reais |

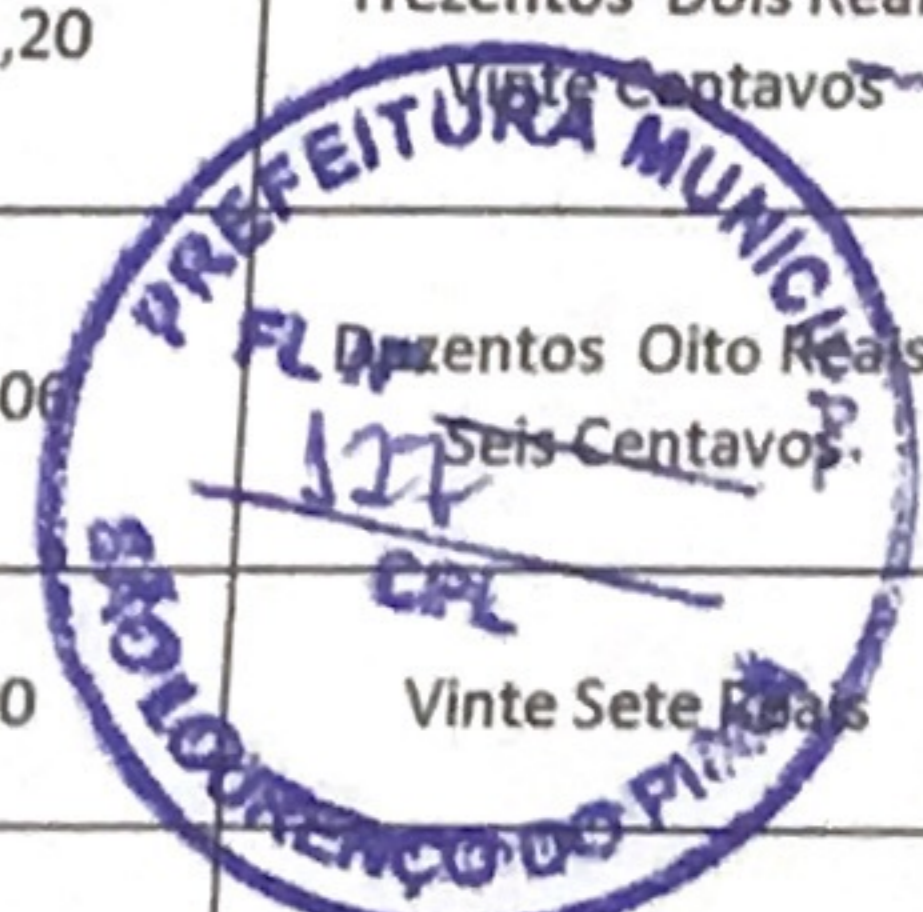

| | | | | | | | | |
|----|---|--------------|-----|-----|-----------|---|----------|--|
| 28 | Tesoura comum grande | Desart | Und | 12 | R\$ 18,81 | Dezoito Reais e Oitenta Um Centavos | 225,72 | Duzentos Vinte Cinco Reais e Setenta Dois Centavos |
| 29 | Tesoura de picotar | Desart | Und | 10 | R\$ 8,27 | Oito Reais e Vinte Sete Centavos | 82,70 | Oitenta Dois Reais e Setenta Centavos |
| 30 | Tesoura sem ponta pequena 13cm | Cis | Und | 200 | R\$ 3,28 | Três Reais e Vinte Oito Centavos | 656,00 | Seiscentos Cinquenta Seis Reais |
| 31 | Tinta p/ carimbo Azul/Preta | Piloto | Und | 6 | R\$ 9,98 | Nove Reais e Noventa Oito Centavos | 59,88 | Cinquenta Nove Reais e Oitenta Oito Centavos |
| 32 | Tinta p/ marcador permanente cores variadas | Piloto | Und | 6 | R\$ 9,98 | Nove Reais e Noventa Oito Centavos | 59,88 | Cinquenta Nove Reais e Oitenta Oito Centavos |
| 33 | Molha dedo | Cis | Und | 5 | R\$ 3,80 | Três Reais e Oitenta Centavos | 19,00 | Dezenove Reais |
| 34 | Grampeador médio 40 FI | Maped | Und | 5 | R\$ 49,88 | Quarenta Nove Reais e Oitenta Oito Centavos | 249,40 | Duzentos Quarenta Nove Reais e Quarenta Centavos |
| 35 | Grampeador pequeno 20 FI | Maped | Und | 5 | R\$ 29,83 | Vinte Nove Reais e Oitenta Três Centavos | 149,15 | Cento e Quarenta Nove Reais e Quinze Centavos |
| 36 | Grampo p/ grampeador 26/6, c/5000 | Acc | Und | 30 | R\$ 8,55 | Oito Reais e Cinquenta Cinco Centavos | 256,50 | Duzentos Cinquenta Seis Reais e Cinquenta Centavos |
| 37 | Liga elástica N°18 c/100g | Mercur | Pc | 10 | R\$ 6,03 | Seis Reais e Três Centavos | 60,30 | Sessenta Reais e Trinta Centavos |
| 38 | Livro Ata c/100 FI | São Domingos | Und | 30 | R\$ 19,00 | Dezenove Reais | 570,00 | Quinhentos Setenta Reais |
| 39 | Livro de ponto c/100 FI | São Domingos | Und | 10 | R\$ 25,18 | Vinte Cinco Reais e Dezoito Centavos | 251,80 | Duzentos Cinquenta Um Reais e Oitenta Centavos |
| | Livro protocolo c/100 FI | São Domingos | Und | 6 | R\$ 9,98 | Nove Reais e Noventa Oito Centavos | 59,88 | Cinquenta Nove Reais e Oitenta Oito Centavos |
| 41 | Marca texto diversas cores | Tris | Und | 30 | R\$ 2,85 | Dois Reais e Oitenta Cinco Centavos | 85,50 | Oitenta Cinco Reais e Cinquenta Centavos |
| 42 | Pincel atômico permanente azul pilot | Bic | Cx | 20 | R\$ 55,77 | Cinquenta Cinco Reais e Setenta Sete Centavos | 1.115,40 | Um Mil Cento e Quinze Reais e Quarenta Centavos |
| 43 | Pincel atômico permanente preto pilot | Bic | Cx | 20 | R\$ 55,77 | Cinquenta Cinco Reais e Setenta Sete Centavos | 1.115,40 | Um Mil Cento e Quinze Reais e Quarenta Centavos |
| 44 | Pincel atômico permanente vermelhol pilot | Bic | Cx | 20 | R\$ 55,77 | Cinquenta Cinco Reais e Setenta Sete Centavos | 1.115,40 | Um Mil Cento e Quinze Reais e Quarenta Centavos |
| 45 | Cola branca 90g | Koala | Und | 100 | R\$ 2,38 | Dois Reais e Trinta Oito Centavos | 238,00 | Duzentos Trinta Oito Reais |
| 46 | Corretivo líquido c/12und | Mercur | Cx | 6 | R\$ 28,50 | Vinte Oito Reais e Cinquenta Centavos | 171,00 | Cento e Setenta Um Reais |





| | | | | | | | | |
|----|---------------------------------|-----------|-----|-----|-----------|---|----------|---|
| 47 | Cola p/EVA e isopor | Acrilex | Und | 50 | R\$ 6,46 | Seis Reais e Quarenta Seis Centavos | 323,00 | Trezentos Vinte Três Reais |
| 48 | Envelope 18x24 | Scryt | Und | 100 | R\$ 0,33 | Trinta Três Centavos | 33,00 | Trinta Três Reais |
| 49 | Envelope 26x41 | Scryt | Und | 100 | R\$ 0,43 | Quarenta Três Centavos | 43,00 | Quarenta Três Reais |
| 50 | Envelope 31x41 | Scryt | Und | 100 | R\$ 0,67 | Sessenta Sete Centavos | 67,00 | Sessenta Sete Reais |
| 51 | EVA 40x48 (cores variadas) | Ibel | Fl | 300 | R\$ 1,71 | Um Real e Setenta Um Centavos | 513,00 | Quinhentos Treze Reais |
| 52 | Fita durex 12x40mm | Adere | Rl | 12 | R\$ 1,71 | Um Real e Setenta Um Centavos | 20,52 | Vinte Reais e Cinquenta Dois Centavos |
| 53 | Fita gomada crepe 38x50 | Tartan | Und | 100 | R\$ 12,07 | Doze Reais e Sete Centavos | 1.207,00 | Um Mil Duzentos Sete Reais |
| 54 | Fita Polipropileno 38x50 | Adere | Und | 50 | R\$ 4,56 | Quatro Reais e Cinquenta Seis Centavos | 228,00 | Duzentos Vinte Oito Reais |
| 55 | Alfinete cabeça colorida | Acc | Cx | 10 | R\$ 6,18 | Seis Reais e Dezoito Centavos | 61,80 | Sessenta Um Reais e Oitenta Centavos |
| 56 | Almofada para carimbo N°3 Azul | Radex | Und | 6 | R\$ 7,13 | Sete Reais e Treze Centavos | 42,78 | Quarenta Dois Reais e Setenta Oito Centavos |
| 57 | Arquivo morto em pasta polionda | Pollbras | Und | 100 | R\$ 8,50 | Oito Reais e Cinquenta Centavos | 850,00 | Oitocentos Cinquenta Reais |
| 58 | Caneta p/ escrita CD Azul | Piloto | Und | 12 | R\$ 5,65 | Cinco Reais e Sessenta Cinco Centavos | 67,80 | Sessenta Sete Reais e Oitenta Centavos |
| 59 | Calculadora c/ 12 dígitos | Kenko | Und | 5 | R\$ 15,50 | Quinze Reais e Cinquenta Centavos | 77,50 | Setenta Sete Reais e Cinquenta Centavos |
| 60 | Agenda diária clássica Preta | Tilibra | Und | 20 | R\$ 23,75 | Vinte Três Reais e Setenta Cinco Centavos | 475,00 | Quatrocentos Setenta Cinco Reais |
| 61 | Clipe 3/0 c/50 | Acc | Cx | 20 | R\$ 2,76 | Dois Reais e Setenta Seis Centavos | 55,20 | Cinquenta Cinco Reais e Vinte Centavos |
| 62 | Clipe 4/0 c/50 | Acc | Cx | 20 | R\$ 3,71 | Três Reais e Setenta Um Centavos | 74,20 | Setenta Quatro Reais e Vinte Centavos |
| 63 | Clipe 6/0 c/50 | Acc | Cx | 20 | R\$ 4,18 | Quatro Reais e Dezoito Centavos | 83,60 | Oitenta Nove Reais e Sessenta Centavos |
| 64 | Clipe 8/0 c/50 | Acc | Cx | 20 | R\$ 3,56 | Três Reais e Cinquenta Seis Centavos | 71,20 | Setenta Um Reais e Vinte Centavos |
| 65 | Bastão de cola quente fina | Rendicola | Und | 100 | R\$ 0,67 | Sessenta Sete Centavos | 67,00 | Sessenta Sete Reais |



| | | | | | | | | |
|----|---|-------------|-----|-----|------------|--|----------|--|
| 66 | Bastão cola quente grossa | Rendicola | Und | 100 | R\$ 1,33 | Um Real e Trinta Três Centavos | 133,00 | Cento e Trinta Três Reais |
| 67 | Pasta Az lambo fina | Frama | Und | 20 | R\$ 15,68 | Quinze Reais e Sessenta Oito Centavos | 140,40 | Cento e Quarenta Reais e Quarenta Centavos |
| 68 | Lápis de cor | Tris | Cx | 300 | R\$ 4,75 | Quatro Reais e Setenta Cinco Centavos | 1.425,00 | Um Mil Quatrocentos Vinte Cinco Reais |
| 69 | Pincel hidrocor grosso | Tris | Cx | 50 | R\$ 15,11 | Quinze Reais e Onze Centavos | 755,50 | Setecentos Cinquenta Cinco Reais e Cinquenta Centavos |
| 70 | Cola colorida | Koala | Cx | 50 | R\$ 6,75 | Seis Reais e Setenta Cinco Centavos | 337,50 | Trezentos Trinta Sete Reais e Cinquenta Centavos |
| | Pincel hidrocor fino | Tris | Cx | 50 | R\$ 8,36 | Oito Reais e Trinta Seis Centavos | 418,00 | Quatrocentos Dezoito Reais |
| 72 | Papel Cartolina | Bignard | FL | 300 | R\$ 0,67 | Sessenta Seis Centavos | 199,50 | Cento e Noventa Nove Reais e Cinquenta Centavos |
| 73 | Tinta guache | Koala | Cx | 50 | R\$ 4,47 | Quatro Reais e Quarenta Seis Centavos | 223,25 | Duzentos Vinte Três Reais e Vinte Cinco Centavos |
| 74 | Cola glitter | Koala | Cx | 50 | R\$ 8,50 | Oito Reais e Cinquenta Centavos | 425,00 | Quatrocentos Vinte Cinco Reais |
| 75 | Massa de modelar | Koala | Cx | 100 | R\$ 4,28 | Quatro Reais e Vinte Sete Centavos | 427,50 | Quatrocentos Vinte Sete Reais e Cinquenta Centavos |
| 76 | Marcador p/quadro (azul, vermelho, preto) | Radex | Cx | 50 | R\$ 106,88 | Cento e Seis Reais e Oitenta Sete Centavos | 5.343,75 | Cinco Mil Trezentos Quarenta Três Reais e Setenta Cinco Centavos |
| 77 | Apagador p/quadro branco | Radex | Und | 12 | R\$ 6,18 | Seis Reais e Dezesete Centavos | 74,10 | Setenta Quatro Reais e Dez Centavos |
| 78 | Papel cartão | Vmp | Und | 200 | R\$ 1,57 | Um Real e Cinquenta Seis Centavos | 313,50 | Trezentos Treze Reais e Cinquenta Centavos |
| 79 | Papel celofone | Vmp | Und | 200 | R\$ 1,24 | Um Real e Vinte Três Centavos | 247,00 | Duzentos Quarenta Sete Reais |
| 80 | Papel laminado | Cromus | Und | 200 | R\$ 1,28 | Um Real e Vinte Oito Centavos | 256,50 | Duzentos Cinquenta Seis Reais e Cinquenta Centavos |
| 81 | Papel crepom | Vmp | Und | 100 | R\$ 0,95 | Noventa Cinco Centavos | 95,00 | Noventa Cinco Reais |
| 82 | Papel chamequinho (cores variadas) | Cahmequinho | Und | 50 | R\$ 6,56 | Seis Reais e Cinquenta Cinco Centavos | 327,80 | Trezentos Vinte Sete Reais e Cinquenta Cinco Centavos |
| 83 | Papel texturalizado p/convite A4 | Masterprint | Und | 12 | R\$ 24,65 | Vinte Quatro Reais e Sessenta Cinco Centavos | 295,80 | Duzentos Noventa Cinco Reais e Oitenta Três Centavos |
| 84 | Papel camurça | Vmp | Und | 100 | R\$ 0,95 | Noventa Cinco Centavos | 95,00 | Noventa Cinco Reais |

PREFEITURA MUNICIPAL DE SÃO LOURENÇO DO PIAUÍ
 FL Nº 130
 29583
 CPF

| | | | | | | | | | |
|--------------------|---------------------------------------|--|-----|-----|-----------|---------------------------------------|----------------------|--|--|
| 85 | Papel colorset | Realce | Und | 100 | R\$ 1,24 | Um Real e Vinte Três Centavos | 123,50 | Cento e Vinte Três Reais e Cinquenta Centavos | |
| 86 | Bandeja acrílica 2 divisórias | Acrimet | Und | 6 | R\$ 47,03 | Quarenta Sete Reais e Dois Centavos | 282,15 | Duzentos Oitenta Dois Reais e Quinze Centavos | |
| 87 | Estilete | Tris | Cx | 2 | R\$ 19,38 | Dezenove Reais e Trinta Oito Centavos | 38,76 | Trinta Oito Reais e Setenta Seis Centavos | |
| 88 | Placa de isopor 15mm | Isoplast | Und | 100 | R\$ 5,23 | Cinco Reais e Vinte Dois Centavos | 522,50 | Quinhentos Vinte Dois Reais e Cinquenta Centavos | |
| 89 | Placa de isopor 20mm | Isoplast | Und | 100 | R\$ 5,75 | Cinco Reais e Setenta Quatro Centavos | 574,75 | Quinhentos Setenta Quatro Reais e Setenta Cinco Centavos | |
| 90 | Placa de isopor 50mm | Isoplast | Und | 50 | R\$ 17,10 | Dezesete Reais e Dez Centavos | 855,00 | Oitocentos Cinquenta Cinco Reais | |
| 91 | Caderno de desenho | Terra Sol | Und | 200 | R\$ 1,90 | Um Real e Noventa Centavos | 380,00 | Trezentos Oitenta Reais | |
| 92 | Extrator grampos | Tris | Und | 10 | R\$ 2,85 | Três Reais | 30,00 | Trinta Reais | |
| 93 | Pincel p/quadro branco (varias cores) | Bic | Und | 24 | R\$ 8,08 | Três Reais | 204,00 | Duzentos Quatro Reais | |
| 94 | Papel fotografico | Multilaser | Pct | 30 | R\$ 16,15 | Oito Reais e Cinquenta Centavos | 484,50 | Duzentos Quatro Reais | |
| 95 | Papel Adesivo | Multilaser | Pct | 30 | R\$ 23,85 | Oito Reais e Cinquenta Centavos | 715,35 | Duzentos Quatro Reais | |
| TOTAL GERAL | | Sessenta Cinco Mil Novecentos Noventa Sete Reais e Sessenta Seis Centavos | | | | | R\$ 65.997,66 | | |

Declaramos expressamente, que nos preços propostos, estão inclusas todas as despesas concernentes a transportes, encargos sociais, assistência técnica, benefícios e despesas indiretas, licenças inerentes à especialidade e tributos, e tudo o mais necessário à perfeita e cabal execução dos mesmos.

São Raimundo Nonato-PI, 03 de Março de 2021.

Iris Ethiere Moraes de Oliveira

Iris Ethiere Moraes de Oliveira

CPF: 861.097.313-15

RG: 1.827.291 SSP/PI



Inscrição no Cad. ICMS

19.455.671-9

IRIS ETHIERE MORAES DE OLIVEIRA

Av. Prof. João Menezes, 575 - Centro
 CEP 64770-000 - São Raimundo Nonato - PI

CNPJ 07.139.098/0001-01